

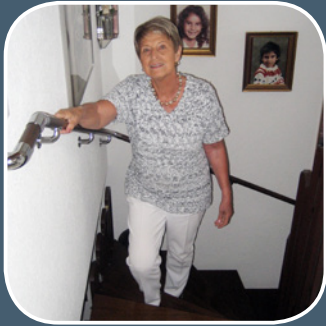

Wandhandläufe für den Innenbereich

Der Mensch ist unser Massstab.



Bei allen Flexo Handlaufsystemen steht der Mensch mit seinen individuellen Ansprüchen im Mittelpunkt.



Handläufe für Menschen, ob jung oder alt, ob gesund oder mit Handicap, jeder kann unser Kunde sein!

Herzlich willkommen bei Flexo Handlauf!

Unser Unternehmen hat sich als Fachbetrieb auf die Nachrüstung von Handläufen im Gebäudebestand spezialisiert. Wir haben ein System entwickelt, das optisch und technisch an jede Treppe passt, allen Normen entspricht und trotzdem ein schönes Gestaltungselement ist. Damit möglichst viele davon profitieren können, steht bei der Entwicklung unserer Produkte immer der Mensch im Vordergrund.

DER MENSCH IST UNSER MASSSTAB.

Normgerechte Handläufe bringen Sicherheit und sind ein schmückendes Element für alle Häuser. Flexo Handläufe sind gesetzeskonform in der Schweiz nach den SIA-Normen 358 und 500 sowie nach der VSS SN 640 238. In Deutschland erfüllen Flexo Handläufe die Anforderungen nach DIN 18065 bzw. 18040.

Gesetze und Verordnungen, Empfehlungen der Berufsgenossenschaften, Regelungen des Arbeitsschutzes und Normen regeln die Notwendigkeit von Handläufen an Treppen. Unsere Handläufe erfüllen Vorgaben von bfu und suva, werden von der Schweizer Interessenvereinigung Treppensicherheit (www.treppensicherheit.ch) und vom Deutschen Institut für Treppensicherheit (www.treppensicherheit.de) empfohlen und sind tausendfach bewährt. Flexo Handläufe sind patentiert und werden nur von qualifizierten Mitarbeitern montiert.

Grundsätzlich sind in der Schweiz an allen Treppen ab 5 Steigungen und in Deutschland ab 3–5 Stufen Handläufe anzubringen, egal ob im Gebäude oder im Freien, sofern nicht strengere Auflagen bereits einen Handlauf bei weniger Stufen vorschreiben. In Gebäuden mit Publikumsverkehr, also in öffentlich zugänglichen Gebäuden, müssen bereits ab 2 Stufen auf beiden Seiten Handläufe angebracht werden. Dies gilt auch in Wohngebäuden mit mehr als 2 Wohnungen, die nicht stufenlos erreichbar sind sowie bei Fluchttreppen.

Im privaten Haus empfehlen Ärzte, Gerontologen, Versicherungen, die bfu, die Terz-Stiftung und die Sozial- und Behindertenverbände, den Handlauf möglichst an der **Breitseite der Stufen** – bei älteren und behinderten Menschen den **beidseitigen Handlauf**.

Der äussere Handlauf (Wandhandlauf) muss durchgehend auch über Podeste und Fensteröffnungen ausgeführt werden, sowie 30 cm vor der ersten Stufe beginnen und 30 cm nach der letzten Stufe enden. Dazu griffsicher, umgreifbar, kontrastreich zur Wand und handwarm sein.

Auf Wunsch senden wir Ihnen gerne Auszüge aus den Normen zu. Fragen Sie bei Ihrem örtlichen Bauamt oder informieren Sie sich bei Sachverständigen für barrierefreies Bauen sowie unter www.treppensicherheit.ch oder www.treppensicherheit.de

Aber nicht nur wegen der Normen und Gesetze, sondern in erster Linie um der Menschen willen sollen sichere Handläufe vorhanden sein. Auch weil sie einfach schön sind, werden Flexo Handläufe oftmals gewählt.

Bei Pflegegrad können in Deutschland finanzielle Zuschüsse bis 4000 Euro für Massnahmen zur Verbesserung des Wohnumfeldes des Pflegebedürftigen gewährt werden. In der Schweiz werden die Kosten für einen Handlauf oftmals von der IV bezahlt, wenn damit auch die selbständige Lebensführung ermöglicht wird.

Lassen Sie sich unverbindlich beraten. Wir freuen uns darauf.

Ihr Flexo-Handlauf-Team



Auch bei
Gegenverkehr
muss jeder stets
einen sicheren
Handlauf haben!



Laminierter Stahlhandlauf in
Eigentumswohnanlage, Dekor Schwarz/Silberstreif

HANDLÄUFE IN WOHNANLAGEN/STOCKWERKSEIGENTUM



Handlauf Schwarz-Weiss, angepasst
an vorhandenes Geländer



Durchlaufender Handlauf
an einer Podesttreppe



Genossenschaftliche Wohnanlage
mit nachgerüstetem, wandseitigen
Handlauf



Beidseitige Handläufe im Eingang
eines Wohn- und Geschäftshauses

HANDLÄUFE IN WOHNANLAGEN/STOCKWERKSEIGENTUM

5



Edelstahl-Handlauf mit
taktiler Kugel in Schwarz



Sicherheit für Jung und Alt, passend zum
vorhandenen Geländer



Eckverbindung
Edelstahl/Schwarz

Nachgerüstet an der Wandseite,
für beidseitig sicheren Halt

HANDLÄUFE IN MEHRFAMILIENHÄUSERN / STOCKWERKSEIGENTUM



Wandseitig nachgerüstet, Edelstahl und
Weiss, passend zum Geländer



Wandhandlauf nachträglich montiert

*Auch wenn ein
Aufzug da ist, sind
Treppen oftmals
Fluchtwege, und daher
gelten besondere
Bauvorschriften*

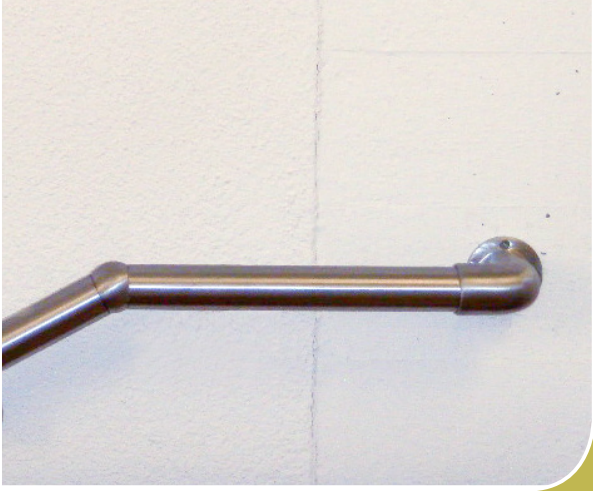

Abschlussbogen,
damit kein „Einfädeln“

Trotz eines Aufzuges im Haus Handlauf an der
Wandseite in Schwarz mit Silberstreif nach Norm

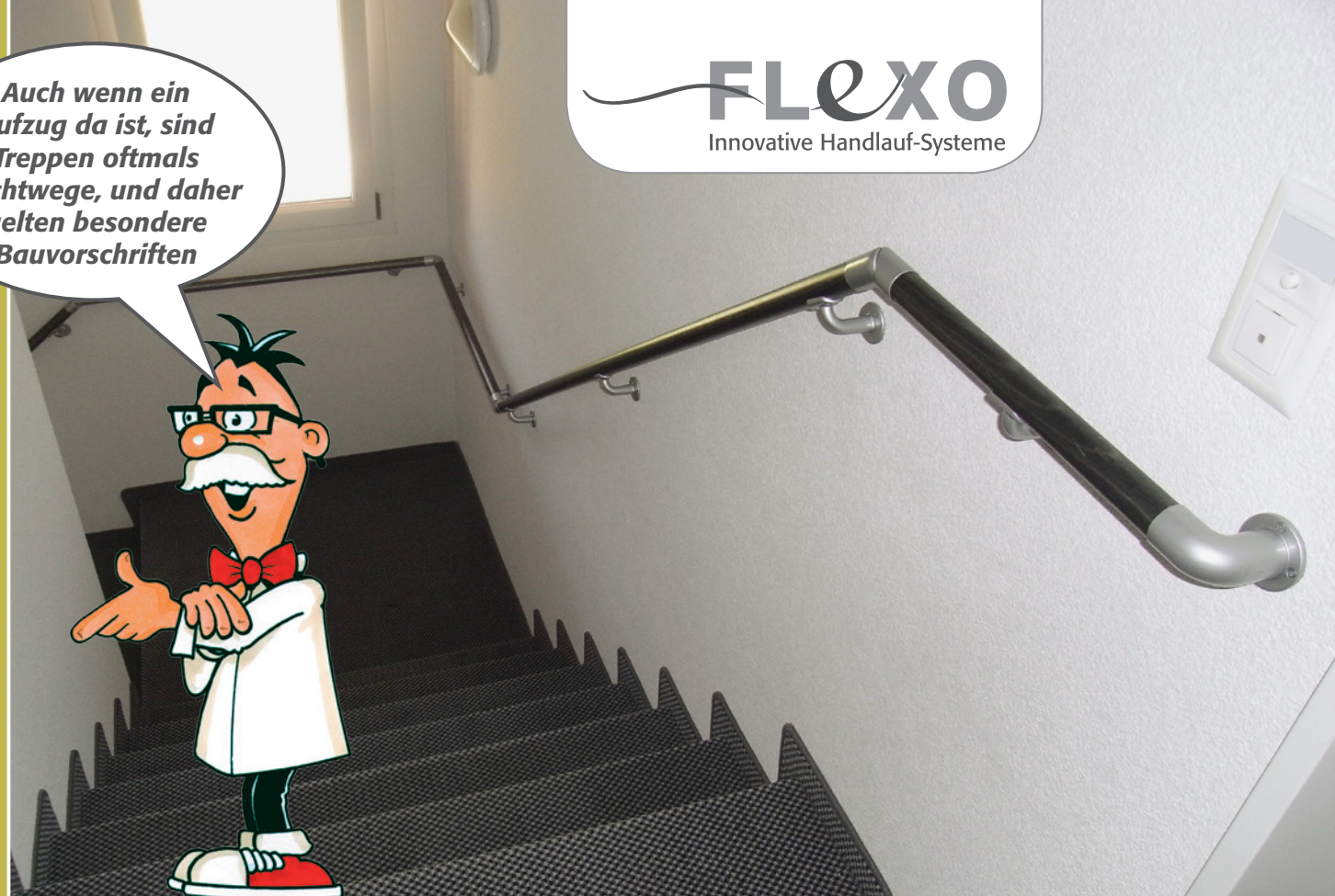

HANDLÄUFE IN MEHRFAMILIENHÄUSERN / STOCKWERKSEIGENTUM



Antritt nach Norm,
30 cm waagrecht auslaufend



Abschluss nach Norm,
30 cm über die Stufe geführt



Von der Kordel zum
schönen Handlauf

HANDLÄUFE IM EIGENHEIM – RUNDE TREPPEN



Runde Treppe in Segmenten,
Weiss mit Silber kombiniert

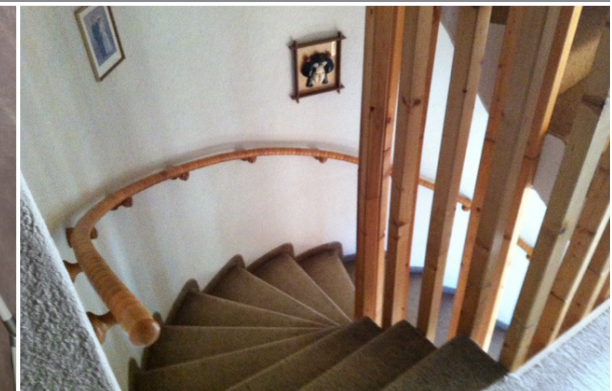

Griffiger Wandhandlauf,
optisch passend



Eleganter Wandhandlauf
in Nussbaum gebeizt



Durchlaufender Handlauf
in Eiche gekalkt



Geschwungener Handlauf,
durchlaufend in den Ecken



Durchlaufender Handlauf
in Schwarz



Runder Handlauf, passend zur Treppe

Runder, durchlaufender Handlauf in Birke

HANDLÄUFE IM EIGENHEIM – RUNDE TREPPEN



Handlauf im Dekor „Anthrazit mit Silberglanz“, passend zur Treppe



Geschwungener Handlauf in einem Treppenturm

*Sie haben die Wahl:
Handlauf in runden
Segmenten oder
als durchlaufender
Handlauf.*



Runder Handlauf in Eiche Polar

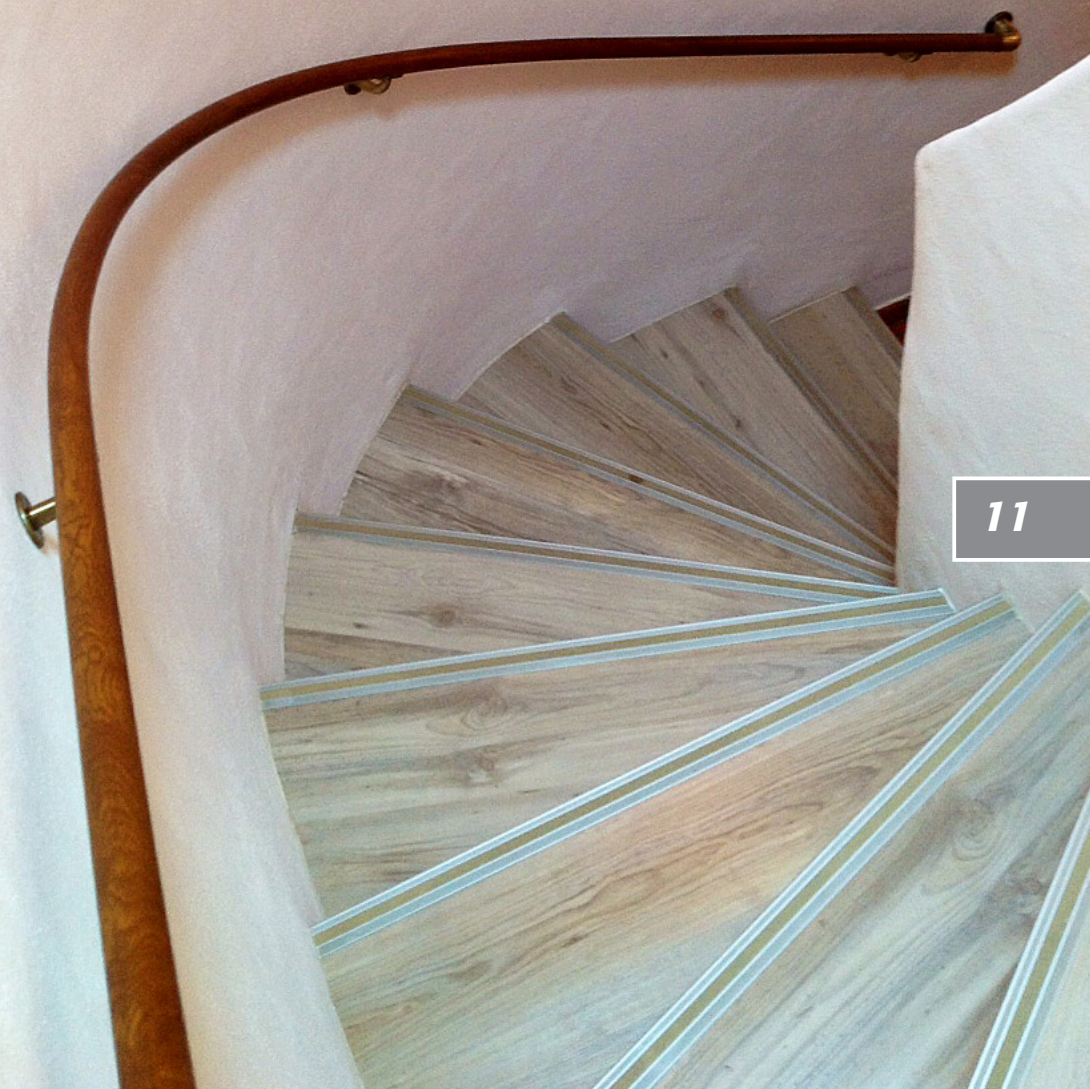

HANDLÄUFE IM EIGENHEIM – RUNDE TREPPEN



Geschwungener Handlauf
Dunkelblau mit Weiss kombiniert

Geschwungener Handlauf
im Dekor Golden Oak



Beidseitiger Handlauf
an einer runden Treppe

HANDLÄUFE IM EIGENHEIM – RUNDE TREPPEN



Handlauf aus Plexiglas,
mit Messing kombiniert



Runder Handlauf in Segmenten



Handlauf mit Segmenten,
passend zur Treppe



Edelstahl-Handlauf,
geschwungen wie die Wange



Mit geschwungenen
Handläufen hat der
Handlauf immer genau
die richtige Höhe.



HANDLÄUFE IM EIGENHEIM – GESCHWUNGENE TREPPEN



Handwerklich perfekter „Treppenverzug“ bei gewendelten Treppen



Handlauf an der Innenseite, da aussen Fenster und Brüstung

Innen durchlaufend mit taktiler Kugel

HANDLÄUFE AN DER INNENSEITE DER TREPPE



Innenseitiger, geschwungener Handlauf mit Eckkugel

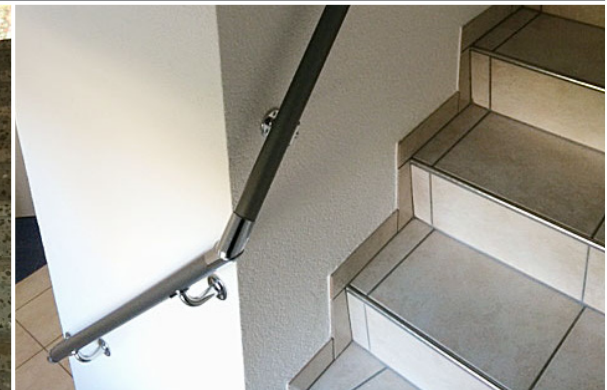

Innenseitig, moderner Knick, Eckausbildung mit Gelenk



Handlauf innenseitig, kombiniert mit
Messing brüniert



Handlauf innenseitig,
da wandseitig ein Fenster ist

HANDLÄUFE AN DER INNENSEITE DER TREPPE

15



Schön geschwungener
durchlaufender Handlauf



Handlauf innen, weil wandseitig ein
Treppenlift montiert wurde



Schöner Kontrast mit rotem
Wandhandlauf

HANDLÄUFE IM EIGENHEIM – VIELECK-TREPPEN



Weiss mit elegantem
Messing kombiniert



Handlauf in Plexiglas mit
Beschlügen in Messing brüniert



Elegante Lösung an einer
Vielecktreppe mit Plexiglas/Chrom

So individuell wie die Gestaltung der Treppe,
der passende Handlauf von Flexo



HANDLÄUFE IM EIGENHEIM – VIELECK-TREPPEN

17

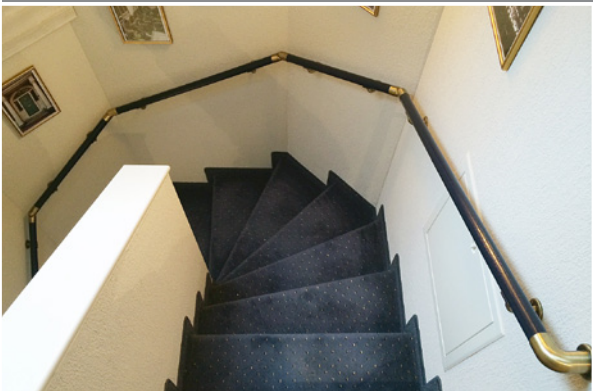

Handlauf an Mehreck-Treppe,
in Blau mit Messing kombiniert



Gebrochene Ecken
mit taktilem Verbindung



Handlauf stets
auf gleicher
Höhe durch
Treppenverzug



Auch mit
gebrochenem
Eck möglich



Moderner Treppenverzug an einer
1/4-gewendelten Treppe in Buche hell

HANDLÄUFE IM EIGENHEIM – 1/4-GEWENDELTE TREPPEN

*Ob der ältere oder
behinderte Mensch,
das Kind oder die
Mutter, ob gesund
oder krank:
der Mensch ist
unser Massstab.*



Handlauf in Schwarz/Silber, mit
traditionellem Treppenverzug



Handlauf in Messing, mit
modernem Treppenverzug

Handlauf geschwungen
wie die Wange

Sie haben die
Wahl: Moderner
Treppenverzug oder
traditioneller Verzug.



HANDLÄUFE IM EIGENHEIM – 1/4-GEWENDELTE TREPPEN



Moderner Treppenverzug, Handlauf
im Dekor Titan mit Chrom matt



Moderner Treppenverzug, Handlauf
Schwarz/Silberstreif mit Silber

Richtiger Treppenverzug:



Handlauf in Nussbaum, kombiniert mit Messing brüniert, mit traditionellem Treppenverzug

HANDLÄUFE IM EIGENHEIM – 1/4-GEWENDELTE TREPPEN



Geschwungener Handlauf, durchlaufend vor dem Heizungsverteiler



Geschwungener Handlauf, kontrastreich in elegantem Dunkelrot

Infos zur
Treppensicherheit unter:
www.treppensicherheit.ch,
www.treppensicherheit.de
sowie bei den
Beratungsstellen für alten- und
behindertengerechtes
Bauen.



Innenhandlauf an einer Holzterre mit klassischem Treppenverzug

HANDLÄUFE IM EIGENHEIM – 1/4-GEWENDELTE TREPPEN



Geschwungener Handlauf mit langem Austritt



Handlauf mit traditionellem Treppenverzug



Durchlaufender Handlauf
mit traditionellem Treppenverzug

Traditioneller Treppenverzug,
geschwungener Handlauf

HANDLÄUFE IM EIGENHEIM – 1/4-GEWENDELTE TREPPEN



Geschwungener Handlauf,
wie die Treppenwange



Geschwungener Handlauf
in Edelstahl



Handlauf in Edelstahl, mit Halter und Abschlussbogen in Edelstahl



Handlauf in handwarmem Aluminium, in Dunkelgrau mit Edelstahl kombiniert

HANDLÄUFE IM EIGENHEIM – GERADE TREPPEN

23

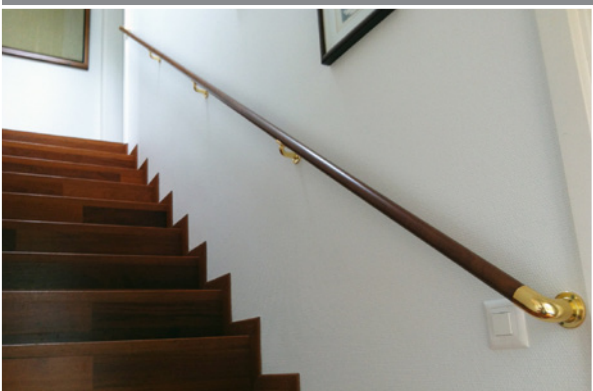

Handlauf im Dekor Balsamico mit Messing



Wandhandlauf beidseitig, mit stromsparender LED-Beleuchtung

FLEXO
Innovative Handlauf-Systeme



Handlauf in Buche hell,
mit Chrom glänzend

Beidseitige Sicherheit

HANDLÄUFE IM EIGENHEIM – GERADE TREPPEN



Handlauf in Eiche dunkel,
mit Abschlusskugeln



Handlauf in Blau,
als Abgang zur Tiefgarage



Passend zur Inneneinrichtung:
Handlauf in Plexiglas



Nach Norm und Gesetz: Handlauf in Aluminium
Balsamico in Kombination mit Beschlägen in Weiss

HANDLÄUFE IM EIGENHEIM – GERADE TREPPEN

25

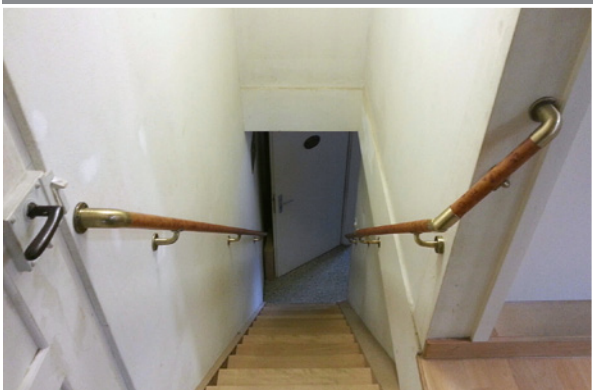

Beidseitiger Handlauf
mit Sicherheit rund ums Eck



Elegantes Weiss
mit Chrom kombiniert

FLEXO
Innovative Handlauf-Systeme



Handläufe an beiden Seiten einer Podesttreppe

HANDLÄUFE IM EIGENHEIM – PODESTTREPPEN HANDLAUF INNENSEITIG



Durchlaufender Handlauf an der Podesttreppe innen



Durchlaufender Handlauf auch an der Brüstung



Passend zu den Fliesen, Gelenke und Halter in Messing



*„Den Handlauf immer durchgehend ausführen!“
Nicht wegen der Normen,
sondern wegen der Menschen.*



Nachgerüstet an einer Podesttreppe in Eiche dunkel

HANDLÄUFE IM EIGENHEIM – PODESTTREPPEN HANDLAUF WANDSEITIG



Handlauf wandseitig über die Podeste ergibt hohe Sicherheit

Treppe mit Zwischenpodest, Handlauf in Weiss

FLEXO
Innovative Handlauf-Systeme



Immer durchlaufende Handläufe
nach Norm und Gesetz

Passend zur Treppe: Handlauf in Laminat Nussbaum
Passend zum Türdrücker: Beschläge in Silber matt

HANDLÄUFE IM EIGENHEIM – 2 X 1/4-GEWENDELTE TREPPEN



Griffiger Wandhandlauf,
kombiniert mit Haltegriff innen



Durchlaufender Handlauf mit
eleganten Kugelverbindungen



Abgeschrägtes Eck bei einer modernen Treppe

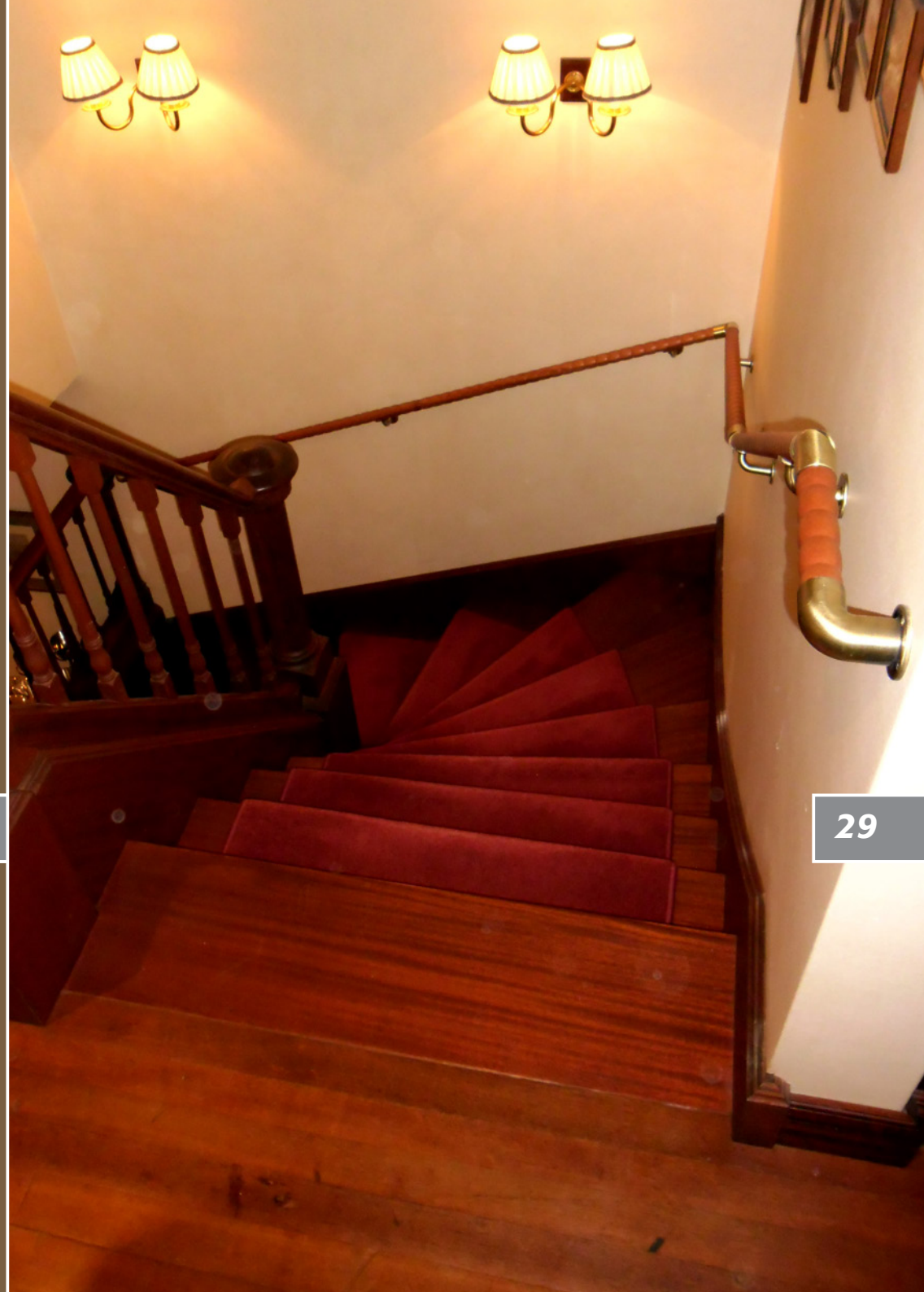

„Dieser Handlauf liegt einfach besser in der Hand“

Handlauf passend zum Stil des Hauses

FLEXO
Innovative Handlauf-Systeme



Senkrechte Haltestange
an der Innenseite

Ideal angepasst an den Treppenlauf,
mit Unterbruch am Fenster, dafür innen
noch eine senkrechte Haltestange (o. Abb.)

HANDLÄUFE IM EIGENHEIM – 2 X 1/4-GEWENDELTE TREPPEN



Geschwungene, traditionelle Wandhandläufe in Buche hell, mit Messing brüniert



Beidseitiger Handlauf an einer gewendelten Treppe



Ein Handlauf aus Plexiglas passt zu allen Farben

HANDLÄUFE IM EIGENHEIM – 2 X 1/4-GEWENDELTE TREPPEN

31



Dekor Wurzelholz mit Messing Glanz



Durchgehender Handlauf, das Fenster wurde mit einbezogen



Besser greifbar: gebrochene Ecke

Nun ein griffsicherer Handlauf in Buche an der Wandseite, für mehr Sicherheit

HANDLÄUFE IM EIGENHEIM – 2 X 1/4-GEWENDELTE TREPPEN



Gebrochene Ecken für mehr Treppensicherheit



Holzhandlauf in Schichtholz mit gebrochenen Ecken



Handlauf aus Plexiglas
mit Stützen in Chromstahl



Roter Handlauf mit Halter
und Kugelverbindungen in Edelstahl

HANDLÄUFE IM EIGENHEIM – 2 X 1/4-GEWENDELTE TREPPEN

33

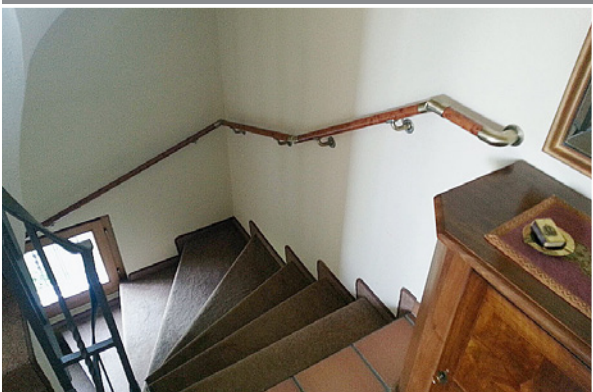

Handlauf in Eiche mittel
und Messing brüniert



Handlauf in Schwarz/Silberstreif
mit Silber matt

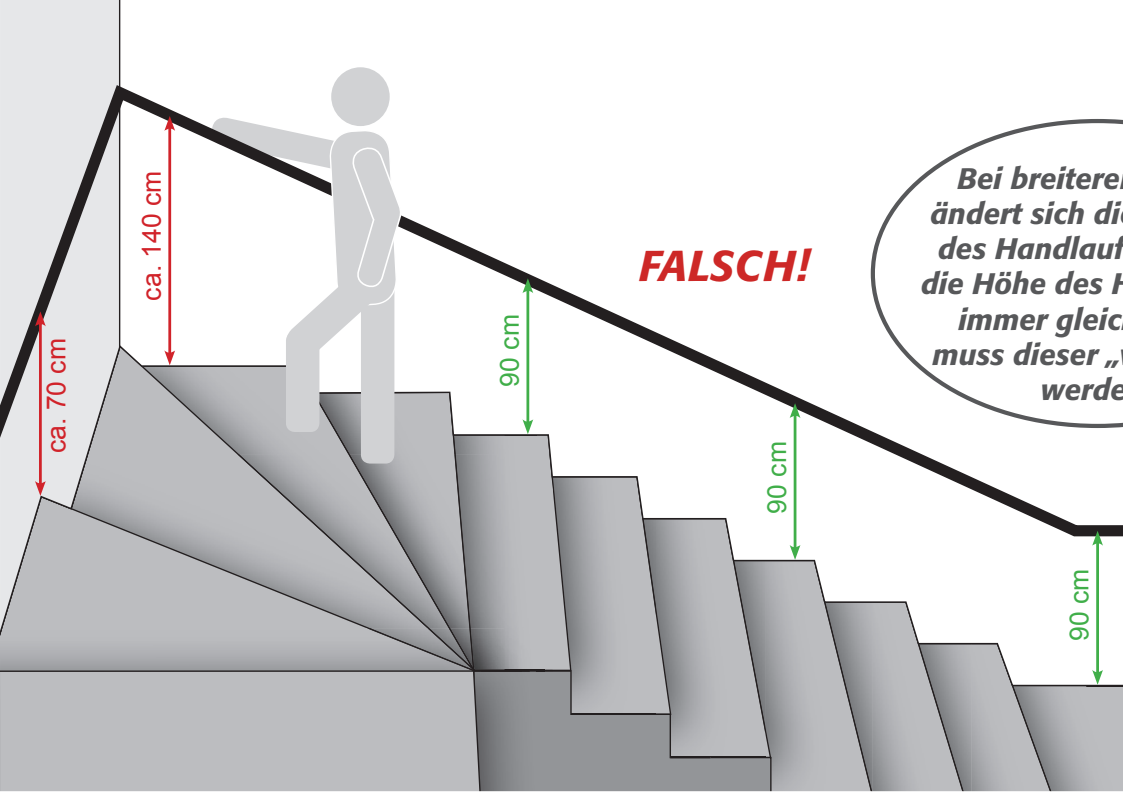

Bei breiteren Stufen ändert sich die Neigung des Handlaufes. Damit die Höhe des Handlaufes immer gleich bleibt, muss dieser „verzogen“ werden.



Vorher – Nachher!

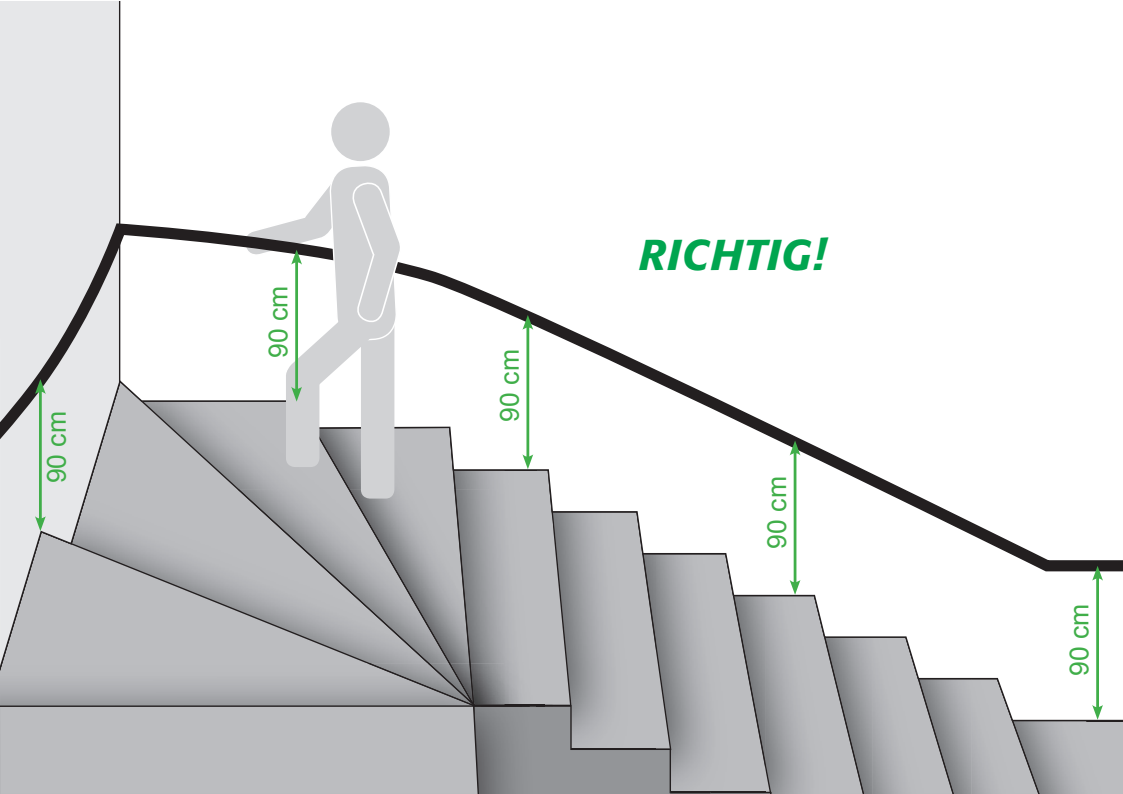

TREPPENVERZUG – WAS IST DAS?

1/4-gewendelte Treppe:
Nur mit richtigem Treppenverzug befindet sich der Handlauf durchgehend auf gleicher Höhe.



So ist es richtig!

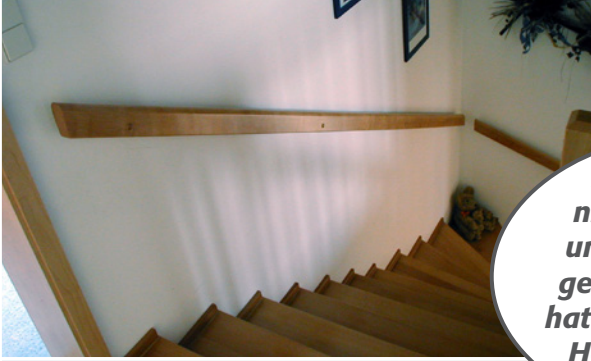

Ist der Handlauf nicht durchlaufend und besteht nur aus geraden Einzelteilen, hat er unterschiedliche Höhen und ist nicht richtig.



Solche Handläufe sind nicht sicher!



WARUM TREPPENVERZUG?



So ist es richtig!

2 x 1/4-gewendelte Treppe:
Nur bei gleicher Höhe des Handlaufes ist ein sicherer Halt gewährleistet.

FALSCH!

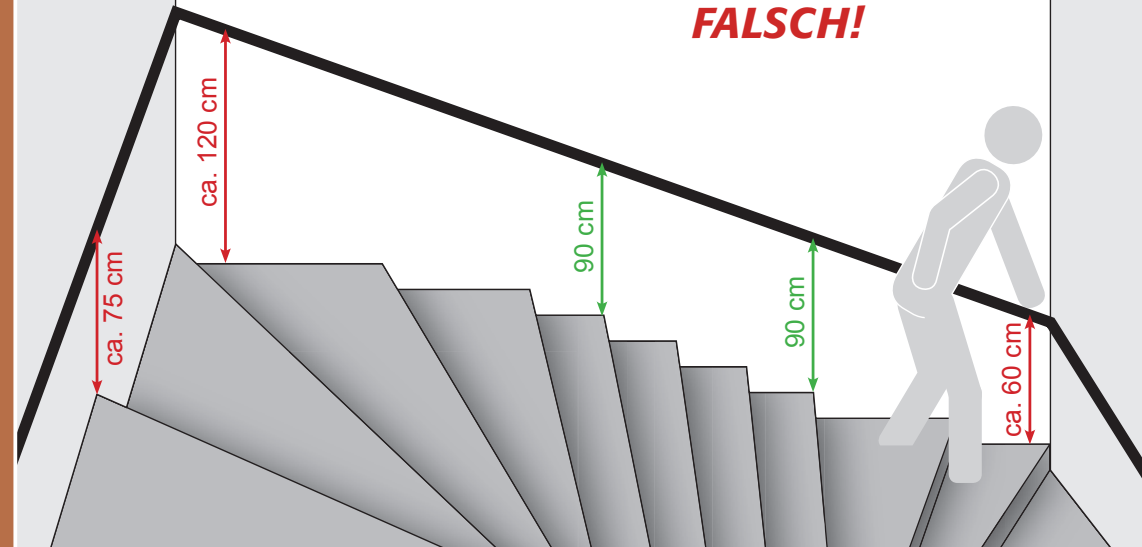

RICHTIG!

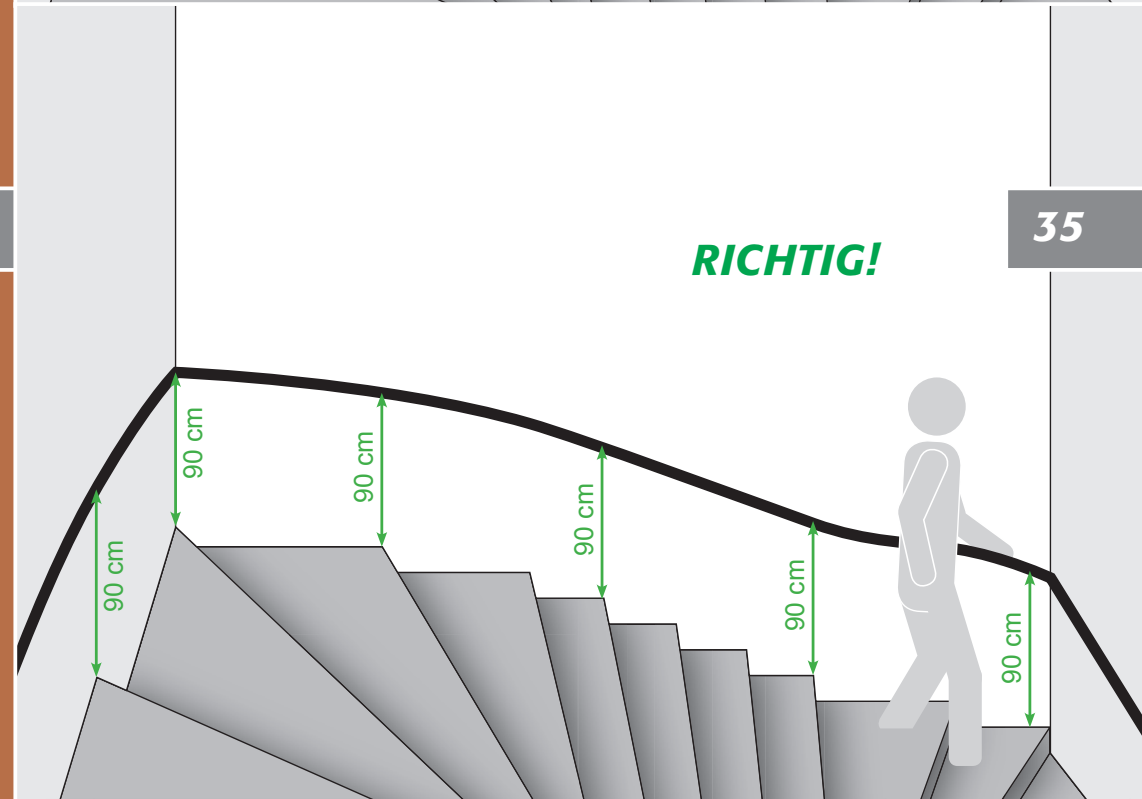

FLEXO
Innovative Handlauf-Systeme



Richtiger Treppenverzug bei
einer 1/4-gewendelten Treppe

MODERNER TREPPENVERZUG



Richtiger Treppenverzug bei einer
2 x 1/4-gewendelten Treppe



Handlauf mit Licht, geschwungen

*Hier sieht man
einen durchlaufenden
Handlauf in der
richtigen Höhe.*



KLASSISCHER TREPPENVERZUG



Richtiger Treppenverzug an einer
Holzwangentreppe



FLEXO
Innovative Handlauf-Systeme



Mehr Sicherheit an der Treppe bei Tag und Nacht

HANDLÄUFE IM EIGENHEIM, MIT DURCHLAUFENDER BELEUCHTUNG



Ausleuchtung an Flur und Treppe



Auch mit Bewegungsmelder möglich

*Viele Infos auch im
Internet unter:
www.flexolight.ch*



HANDLÄUFE IM EIGENHEIM, MIT DURCHLAUFENDER BELEUCHTUNG

39





... MIT DURCHLAUFENDER BELEUCHTUNG



Durchlaufende Beleuchtung
mit 35 mm starkem Handlauf

**Auch mit
einzelnen
LED-Leuchten
für effektvolle
Beleuchtungen.**

- *Niedervolttechnik (24 Volt),
0,5 Watt pro LED*
- *Module wirtschaftlich durch
lange Lebensdauer und
geringen Stromverbrauch*
- *flächenbündig mit den
Handläufen*
- *Ansteuerung über
Dämmerungsschalter,
Zeitschaltuhr,
Bewegungsmelder usw.*
- *Module in Rot, Orange,
Grün, Blau, Gelb, Kalt- oder
Warmweiss*



HANDLÄUFE IM EIGENHEIM, MIT PUNKTUELLER BELEUCHTUNG

41



Roter Handlauf mit Licht und
taktilen Kugeln



Punktuelle Beleuchtung bei einem
40 mm starken Handlauf



*Beidseitige Handläufe
vermindern das
Haftungsrisiko und
sehen dazu auch
noch gut aus!*



... ÖFFENTLICH ZUGÄNGLICHE GEBÄUDE

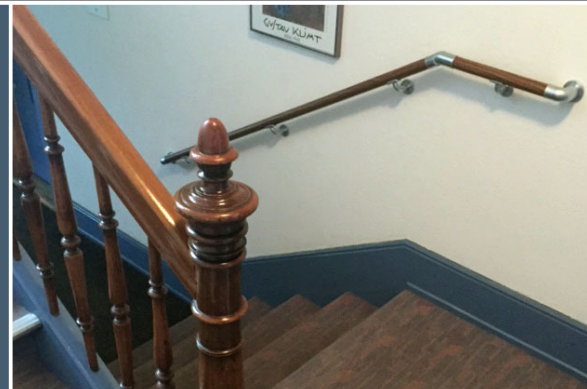

Beidseitiger Handlauf im Eingang zum
Rechtsanwalt und Notar



Beidseitig in Schulen
und Kindergärten



Hotel, nachgerüstet nach Norm,
passend zum inneren Geländer



Nachgerüstet zum vorhandenen Handlauf in
einem grossen Industrieunternehmen der
Schmuckbranche

... GEBÄUDE MIT PUBLIKUMSVERKEHR

43



Beidseitig in Büros
und Verwaltungen

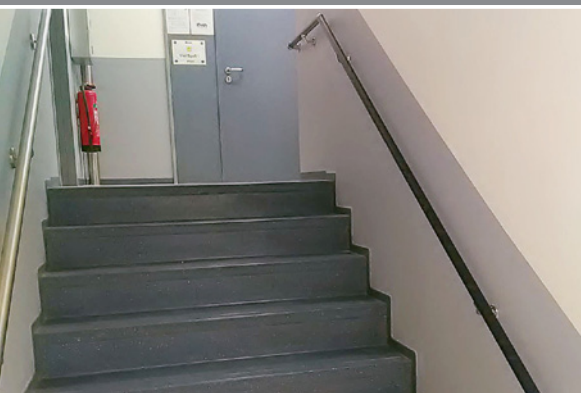

Nachgerüstet im Sportverein



Gästehaus, nachgerüstet
mit Wandhandlauf



Zum bestehenden Innengeländer von HEWI ein passender Wandhandlauf von Flexo

**Aufpassen! Wer nicht
beidseitig Handläufe
hat, haftet für den
Schaden.**



HANDLÄUFE IN INDUSTRIE- UND VERWALTUNGSGEBÄUDEN



Industriegebäude: beidseitiger Handlauf in Chromstahl



Kirchenzentrum: nachgerüstet mit wandseitigem Handlauf



Verwaltungsgebäude: nachgerüstet mit wandseitigem Handlauf



Pro Senectute: Nachgerüstet, weil auch viele ältere Menschen als Besucher

HANDLÄUFE IN INDUSTRIE- UND VERWALTUNGSGBÄUDEN



Bürogebäude: nachgerüstet mit wandseitigem Handlauf



Industriegebäude: nachgerüstet in Schwarz/Silberstreif



Geschwungener Handlauf an einer Mauerbrüstung

HANDLÄUFE AN MAUERBRÜSTUNGEN



Mauerbrüstung
und Wandhandlauf



Handlauf Schwarz in
Kombination mit Chrom

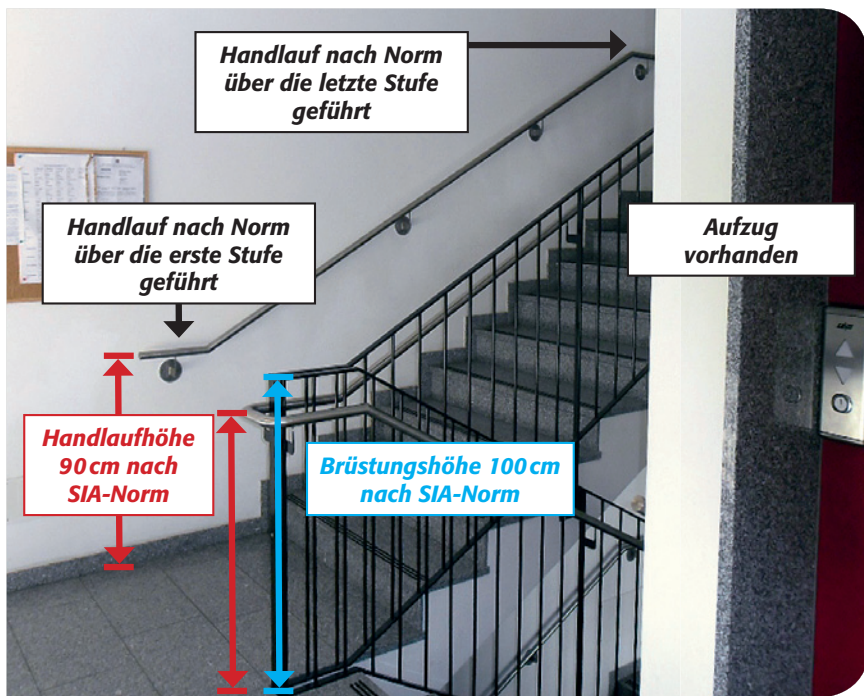

Treppensicherheit nach bfu, suva und den SIA-Normen

Schweizer Normen und Gesetze, Landes- und kantonale Richtlinien, Empfehlungen der bfu und suva, Vorschriften der seco zum Arbeitsschutz sowie gemeindliche Verordnungen regeln die Notwendigkeit von Handläufen an Treppen.

Zusammengefasst gilt Folgendes:

Treppen ab 5 Stufen müssen einen Handlauf haben, sofern nicht strengere Auflagen bereits einen Handlauf bei weniger Stufen vorschreiben (Feuchträume, Schwimmbäder, hindernisfreies Bauen, Heime etc.).

In Gebäuden mit Publikumsverkehr, also in öffentlich zugänglichen Gebäuden (oft auch in Wohngebäuden ohne Lift, und bei älteren Menschen) sowie bei Fluchttreppen müssen auf beiden Seiten Handläufe angebracht werden.

Der äussere Handlauf (Wandhandlauf) muss durchgehend auch über Podeste und Fensteröffnungen ausgeführt werden, sowie 30 cm vor der ersten Stufe beginnen und 30 cm nach der letzten Stufe enden. Dazu griffsicher, umgreifbar und kontrastreich zur Wand sein.

Gerne senden wir Ihnen Auszüge aus Normen und Veröffentlichungen der bfu, der suva, der seco, der Terz-Stiftung und den Schweizer Versicherungen zu.

Am besten fragen Sie bei Ihrem örtlichen Bauamt, den Verantwortlichen der suva bzw. der bfu nach, oder informieren sich unter www.treppensicherheit.ch.

Stürze zu vermeiden, die Treppensicherheit zu erhöhen, ist unser aller Anliegen. Helfen Sie bitte mit!

AUSFÜHRUNG NACH NORM UND GESETZ 47



30 cm über die letzte Stufe geführt und mit Abschlussbogen

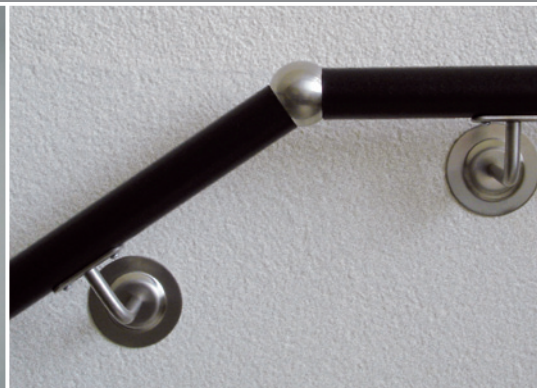

Taktile, also spürbare Elemente, z.B. Kugeln



Durchlaufend in den Ecken



Kontrastreich zur Wand

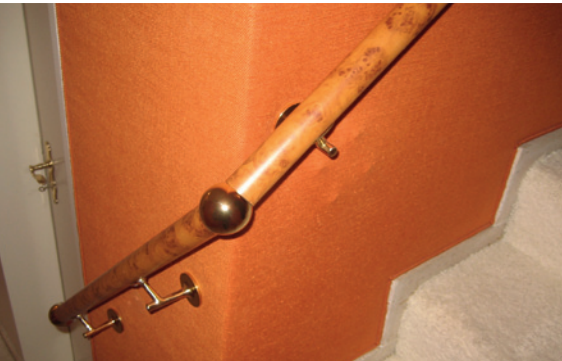

SONDERLÖSUNGEN FÜR INDIVIDUELLE ANSPRÜCHE



UNSERE HANDLÄUFE:

- geniales „Baukastensystem“
- optimale Funktion und Optik an jeder Treppe
- preiswert durch patentierte Technik
- Akzente setzen mit attraktiven und edlen Materialien
- robust und pflegeleicht
- norm- und bedürfnisgerecht
- auch geeignet für alle öffentlich zugänglichen Gebäude, Schulen, Kindergärten, Altersheime, Hotels, Gaststätten, Arztpraxen, Verkaufsstätten, kirchliche Einrichtungen, Büro- und Verwaltungsgebäude, Einrichtungen der Kultur und des Bildungswesens etc.
- Handläufe mit Laminat – in vielen Farben und Dekors
- Festpreise inkl. der Montage
- ideal für die Nachrüstung



Handlauf in Buche, als Sonderkonstruktion zum Geländer passend



FLEXO
Innovative Handlauf-Systeme



SONDERLÖSUNGEN FÜR INDIVIDUELLE ANSPRÜCHE

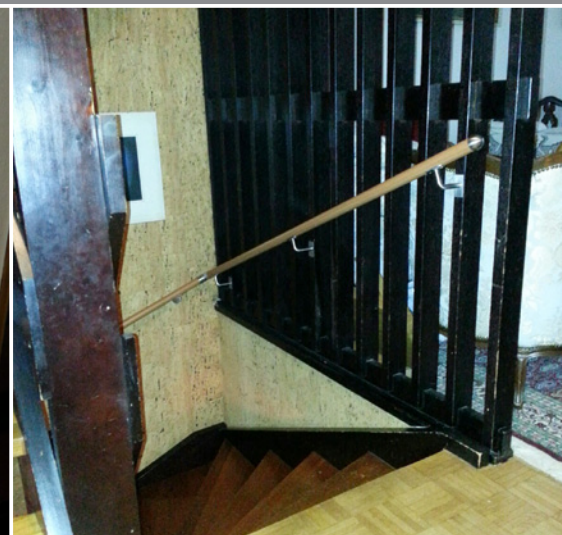



Oft sind es nur die kleinen Dinge - hier ein waagrechter Griff, dort ein senkrechter Haltegriff, dort ein kleiner Handlauf, die uns das Leben erleichtern und hilfreich sind, um Stürze zu vermeiden und mehr Sicherheit zu schenken.



Auch „nur“ ein kleiner Haltegriff kann entscheidend sein.

SONDERLÖSUNGEN FÜR INDIVIDUELLE ANSPRÜCHE



**IHR DANK IST FÜR
UNS MOTIVATION UND
VERPFLICHTUNG:**

„Ich kann mir nicht mehr vorstellen,
wie es ohne Handlauf war“

„Danke für die schnelle Hilfe“

„Meine Frau kann wieder alleine und
ohne fremde Hilfe die Treppe hoch“

„Ich fühle mich nun sicherer und
„trainiere täglich an der Treppe“

„Ihre Mitarbeiter sind genau auf
meine Wünsche eingegangen“

„Der Handlauf ist wunderschön“

„Nun kann der Papa wieder sicher
aus dem Haus“

„Wirklich individuell und einfach
schön“

„Das war das richtige Geschenk für
unsere Mutter - sie hat sich riessig
gefremt“

FLEXO
Innovative Handlauf-Systeme





Wandhandlauf in Kombination mit Stützen aus Edelstahl

SONDERLÖSUNGEN FÜR INDIVIDUELLE ANSPRÜCHE



Zusätzlicher Haltegriff an einer Schrankwand

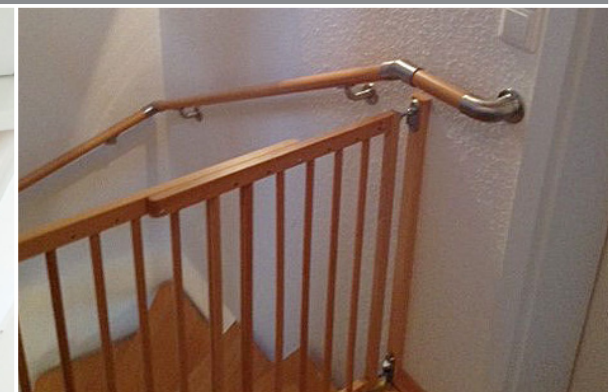

Sicherheitstüren kein Problem

*Individuelle
Lösungen sind bei Flexo
Handlauf ohne Aufpreis
erhältlich!
Der Mensch ist
unser Maßstab!*

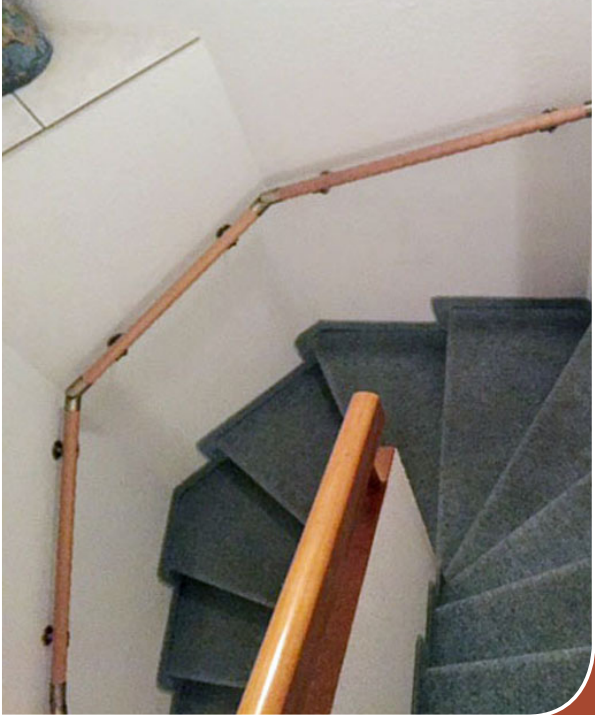

Besonders griffiger Holzhandlauf mit Griffrillen



Mehrecktreppe in Chrom hochglanz poliert



flexofit ist ein überaus flexibles Handlaufsystem, wobei das patentierte Flexo-Gelenkelement alle Möglichkeiten eröffnet.

Die Handläufe im **flexofit**-System bestehen aus massivem Holz mit Querrielen in den Holzarten Buche, Ahorn, Mahagoni und Eiche oder auch in anderen Holzarten, gebeizt, lackiert oder geölt. Rohr aus ökologischem Material in vielen Farben ist ebenfalls erhältlich.

Meist werden die Handläufe aus stabilem Stahlrohr mit Laminat-Beschichtung gewählt, die sich schon über Jahre als besonders pflegeleicht und völlig wartungsfrei erwiesen haben.

Daher montieren wir **flexofit**-Handläufe auch in vielen Kliniken sowie Alten- und Pflegeheimen, wo besonders Wert auf Hygiene und Sauberkeit gelegt wird. Weitere Vorteile der Stahlrohre mit Laminat: sehr stabil, kein Verdrehen wie bei massivem Holz, trotzdem sehr griffig und angenehm in der Hand, in vielen Dekors erhältlich und damit auch mit vielen Gestaltungsmöglichkeiten.

Dazu sind noch weitere Materialien, wie Plexiglas, Edelstahl, Chrom oder Messing usw. erhältlich. Ergänzt mit Abschlussbögen, Haltern und Flexo-Gelenkverbindern in vielen Varianten, wie Silber matt, Nebelgrau, Messing, Chrom, Edelstahl glänzend oder Edelstahl gebürstet, Schwarz oder Weiss.

SIE haben die Qual der Wahl.



UNSERE SYSTEME – flexofit

- flexibles System mit patentiertem Gelenkelement
- robust und wartungsfrei
- viele Gestaltungs- und Kombinationsmöglichkeiten



Flexible Gelenke



Abschlussbogen, verhindert „Einfädeln“

FlexoForte

Der griffsichere Holz-Handlauf



FlexoForte ist unser erstes mit Gebrauchsmuster, Patenten, in Wort- und Bildmarken geschütztes Handlauf-System. Die Grundidee war dabei, Handläufe flexibel und individuell im modularen „Baukasten-System“ anzubieten, um kostengünstig für den Endkunden zu produzieren.

FlexoForte ist aus massivem Holz, besteht aus flexiblen und geraden Teilen in unterschiedlichen Längen, ist innenseitig mit einer speziellen Gewindestange von 6 mm fixiert und kann bei allen Treppen montiert werden.

FlexoForte ist 44 mm stark, mit besonders griffigen Querrillen, erhältlich in Buche, Buche gebeizt auf Kirschbaum oder Nussbaum, aber auch in Graffiti, in den Holzarten Teak, Iroko, Mahagoni und Eiche massiv.

Dazu sind Halter sowie Endkappen in Holz, aber auch in Messing, Edelstahl und in Kunststoff erhältlich.

FlexoForte, der griffsichere Holzhandlauf – die flexible Lösung für jede Treppe!

UNSERE SYSTEME – FlexoForte

55



Biegbarer, griffiger Handlauf Eleganz im Detail

- modulares „Baukasten-System“
- aus massivem Holz
- besonders griffsicher

FlexoLine ist ein besonders innovatives und vielseitiges Handlaufsystem, das keine Wünsche offen lässt. Grundlage ist die patentierte, flexible Kugelverbindung sowie der dazugehörige Konnektor als Rohrrinnendübel.

Die Kugelverbindungen gibt es in verschiedenen Durchmessern und Ausführungen. Sie können wählen zwischen Edelstahl, Holz, Messing oder Kunststoff, in vielen Beiz- und Farbtönen, sogar in Stein sind die Kugelverbindungen erhältlich.

Dazu Handläufe in allen Ausführungen und Arten: ob Holz oder Stahlrohr mit Laminat für den Innenbereich, für aussen können Sie Chromstahl wählen oder Aluminium.

Dazu führen wir auch Handläufe mit Kunststoffbeschichtung, können auch bekannte Profile wie Hewi oder Normbau in unser Handlaufsystem integrieren, und somit normgerechte und durchlaufende Wandhandläufe einbauen.

Die Durchmesser der Handläufe reichen von 30–60 mm, wobei wir die Masse der Norm zwischen 35–45 mm empfehlen. Dazu alle Arten von Haltern, Abschlüssen und Ausführungen.

Innen wie aussen unbegrenzte Gestaltungsmöglichkeiten!



UNSERE SYSTEME – FlexoLine

- **patentierte, flexible Kugelverbindung**
- **Kugeln aus Edelstahl, Holz, Messing, Kunststoff oder Stein**
- **Handläufe in allen Ausführungen und Arten, z.B. Holz, Laminat, Stahlrohr, Chromstahl oder Aluminium**



Eckverbindung mit flexibler Kugel



Austritt mit taktiler Kugel

FLEXO LIGHT



Als **FLEXO LIGHT** bezeichnen wir die Verbindung von Licht u. Handlauf.

Es ist eine sinnvolle und logische Lösung, das Licht direkt vom Handlauf auf die Stufen, auf die Wege und Treppen zu bringen. Nur vom Handlauf aus fällt das Licht schattenfrei auf die Stufen, keine Leuchte blendet, somit ist eine gute Sicht immer gewährleistet, ob Schnee oder Eis, ob rutschig oder trocken.

Dazu haben wir 2 unterschiedliche Systeme entwickelt: mit Einzelbeleuchtung und als durchlaufende Beleuchtung.

Sie können damit die vielen Gestaltungsmöglichkeiten aus unseren Handlaufprogrammen noch durch eine Vielzahl von Lichtgestaltungsmöglichkeiten ergänzen.

Immer mit Niedervolt-Technik, mit energiesparenden Leuchten. Die Kabelführung im Rohr erspart viel Geld und Aufwand, da oftmals nur eine Einspeisung notwendig ist, die über Pfosten, Wandhalter oder Abschlussbögen erfolgen kann.

Lassen Sie sich beraten und Sie werden begeistert sein, wie bereits viele Städte und Gemeinden, öffentliche und vor allem private Bauherren.

UNSERE SYSTEME – FLEXO LIGHT

57



Durchlaufende Beleuchtung für innere Handläufe



Kostengünstige und energiesparende LEDs

- direkte, schattenfreie Beleuchtung der Stufen
- durchlaufende oder punktuelle Beleuchtung
- energiesparende LED-Technik

Wenn Sie eine Lösung wünschen, senden Sie ein Foto an die Fachleute von Flexo, die können Ihnen sicher helfen.



Handlauf in Messing, auch Stützen und Verbindungen massives Messing

FLEXO NEWS

Geländererhöhungen bei zu niedrigen Geländern und zusätzliche Wandhandläufe



Sonderlösung wegen Brandschutz



Kompletter Handlauf
in Edelstahl, 35 mm, geschwungen



Mit Liebe zum Detail wurde ein Handlauf in einer
Kirche als Zugang zum Altarraum installiert

FLEXO NEWS

59

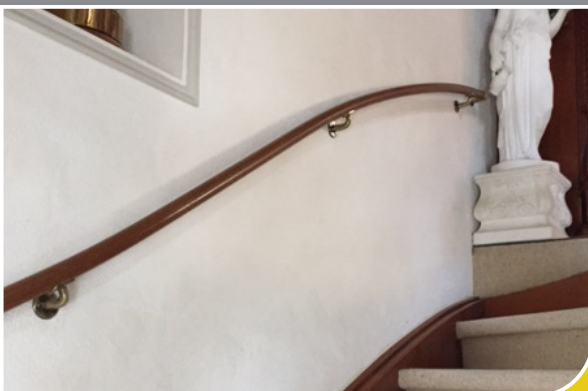

Flexible Lösungen – flexible Handläufe. Die neuen geschwungenen Flexo
Handläufe bieten vielfältige Anwendungsmöglichkeiten.

Wir sind die
Nr. 1
für Handläufe in
Ihrer Region!

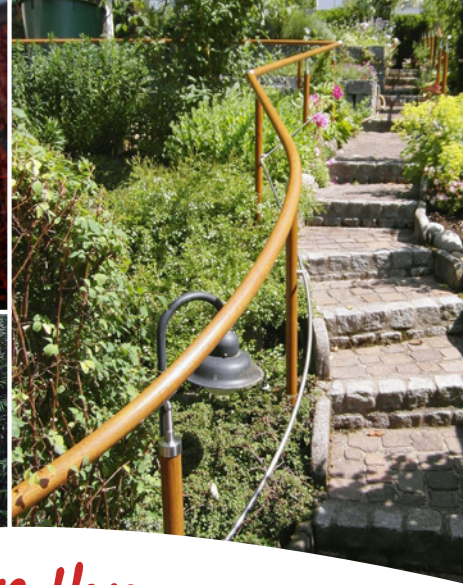
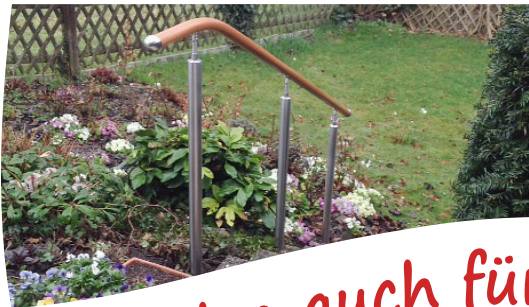

1000+1 Handlauf-Idee auch für Ihren Garten!



Treppensicherheit auch im Aussenbereich!

Mit den normgerechten
und immer passenden
Handläufen von Flexo.

Jetzt nachrüsten!



FLEXO
Innovative Handlauf-Systeme

Unsere Handläufe sind:

- für innen und aussen
- nach SIA-Normen und DIN
 - nach suva-Vorgaben
- ideal für die Nachrüstung
 - preiswert durch patentierte Technik
 - robust und pflegeleicht
- geeignet für private und öffentliche Gebäude
- für Menschen gemacht – der Mensch ist unser Massstab
- ein Schmuckstück in jedem Haus oder Garten
- inkl. kompletter Montage zum günstigen Festpreis erhältlich

**Jetzt kostenlose Beratung
und Prospekte anfordern!**